



 Ordine dei Dottori Commercialisti  
e degli Esperti Contabili di Parma

## **PROGRAMMA TRIENNALE PER LA TRASPARENZA E L'INTEGRITÀ**

**Anni 2023-2025**

Sezione del Piano Triennale per la prevenzione della  
Corruzione

*Responsabile per la Trasparenza e l'Integrità  
dott.ssa Angelica Tanzi  
nominata nella seduta del Consiglio del 25.03.2022*

## Obblighi di trasparenza – Programma Triennale per la Trasparenza e l'Integrità

### 1. Introduzione: organizzazione e funzioni dell'amministrazione

La trasparenza costituisce strumento di prevenzione e contrasto della corruzione ed è intesa come accessibilità totale delle informazioni concernenti l'organizzazione e l'attività delle Pubbliche Amministrazioni allo scopo di favorire forme diffuse di controllo sul perseguimento delle funzioni istituzionali e sull'utilizzo delle risorse pubbliche.

L'Ordine, ai sensi dell'articolo 6 del Dlgs n. 139 del 2005, è un ente pubblico non economico a carattere associativo dotato di autonomia patrimoniale e finanziaria che determina la propria organizzazione con appositi regolamenti nel rispetto delle disposizioni di legge ed è soggetto alla vigilanza del Consiglio Nazionale e del Ministero della Giustizia. Ai sensi del Dlgs n. 139 del 2005 l'Ordine svolge attività istituzionali e attività aggiuntive rese a favore degli Iscritti e di soggetti terzi richiedenti sia pubblici sia privati.

Al fine di perseguire efficacemente il proprio mandato istituzionale, l'Ordine opera attraverso una organizzazione composta dal Consiglio Direttivo dell'Ordine (composto da 11 consiglieri), dal Consiglio di Disciplina Territoriale (composto da 7 membri) e dalla struttura amministrativa (Organigramma in Allegato 2).

Sono definiti Destinatari del Piano Triennale per la Prevenzione della Corruzione i Consiglieri dell'Ordine, i dipendenti ed i collaboratori.

Un'elencazione, da ritenersi non tassativa, delle attività svolte dall'Ordine è rinvenibile nella seguente tabella e in forma più estesa nella carta dei servizi pubblicata sul sito web dell'Ordine.

<b>Attività</b>	<b>Unità Organizzativa e Responsabile</b>
Provvedimenti disciplinari a carico degli Iscritti	Consiglio di Disciplina territoriale Presidente Consiglio di Disciplina territoriale Segreteria Presidenti Collegi di Disciplina
Iscrizione, trasferimento e cancellazione dall'Albo e dall'Elenco speciale	Albo e Tirocinio Consigliere delegato all'Albo
Rilascio di certificati e attestazioni relativi agli Iscritti	Albo e Tirocinio Presidente
Iscrizione, trasferimento e cancellazione Registro del Tirocinio	Albo e Tirocinio Presidente Segretario Consigliere delegato al Tirocinio
Rilascio di certificati e attestazioni relativi ai Tirocinanti	Albo e Tirocinio Presidente Segretario
Accredito eventi formativi	FPC Consigliere delegato alla FPC
Riconoscimento crediti FPC degli Iscritti	FPC Presidente Consigliere delegato alla FPC
Pareri in materia di onorari	Commissione Liquidazione Parcelle Consiglio dell'Ordine
Composizione delle contestazioni che sorgono, in dipendenza dell'esercizio professionale, tra gli Iscritti nell'Albo e tra questi e i loro clienti	Presidente Segretario

Accesso documenti amministrativi	Presidente Segretario
Attribuzione di incarichi su richiesta di soggetti terzi	Consiglio dell'Ordine

## 2. Le principali novità

In materia di trasparenza e integrità, l'Ordine si impegna a dare attuazione agli adempimenti di pubblicità previsti dal d.lgs. n. 33 del 2013 mediante l'aggiornamento del sito web istituzionale con l'attivazione di una specifica sezione denominata "Amministrazione trasparente" accessibile dalla homepage del sito che sarà articolata secondo il modello proposto nell'allegato al citato decreto.

In ottemperanza alla determina ANAC n. 1310 del 28 dicembre 2016, il Consiglio Direttivo dell'Ordine, insediato il 3 marzo 2022, ha nominato la consigliera dott.ssa Angelica Tanzi quale responsabile per la trasparenza nella seduta del 25 marzo 2022. La stessa è stata individuata anche come responsabile della prevenzione della corruzione dell'Ente. Ad oggi non ci sono variazioni.

## 3. Procedimento di elaborazione e adozione del Programma

I termini e le modalità per l'assolvimento degli obblighi di trasparenza previsti dal Dlgs n. 33 del 2013 e il suo coordinamento il P.T.P.C. sono indicati nelle linee guida sulla trasparenza approvate con delibera n. 50 del 2013 della CIVIT.

Per la redazione del Programma il responsabile della trasparenza si relaziona con tutti i Responsabili dei Procedimenti per quanto di rispettiva competenza.

Tali soggetti partecipano al processo di adeguamento agli obblighi relativi alla trasparenza svolgono attività informativa nei confronti del Responsabile, assicurano l'osservanza del Piano. Tutti i Destinatari partecipano al processo di adeguamento agli obblighi relativi alla trasparenza, osservano le misure contenute nel Piano segnalando le eventuali mancanze o proposte di miglioramento.

La tabella riportata nell'allegato 3 riporta gli obblighi di trasparenza previsti dal d.lgs. n. 33 del 2013 applicabili all'Ordine con le relative tempistiche di pubblicazione.

## 4. Iniziative di comunicazione della trasparenza

Il Programma è pubblicato sul sito istituzionale dell'Ordine nella sezione "Amministrazione trasparente".

## 5. Processo di attuazione del Programma

Il Programma triennale per la trasparenza e l'integrità è aggiornato con cadenza annuale.

Nella sezione "Amministrazione trasparente" è inoltre pubblicato un invito espresso a tutti gli interessati ad inviare all'indirizzo di posta elettronica del responsabile della trasparenza eventuali suggerimenti, critiche e proposte di miglioramento.

## 6. Accesso agli atti e Accesso civico

L'Ordine dà attuazione alle norme in materia di accesso ai documenti amministrativi di cui alla legge n. 241 del 1990.

Ai sensi dell'articolo 5, comma 2, del decreto legislativo n. 33/2013, la richiesta di accesso civico non è sottoposta ad alcuna limitazione, quanto alla legittimazione soggettiva del richiedente non deve essere motivata, è gratuita e va presentata al responsabile della trasparenza dell'Amministrazione.

Il responsabile della trasparenza si pronuncia in ordine alla richiesta di accesso civico e ne controlla e assicura la regolare attuazione. Peraltro, nel caso in cui il responsabile non ottemperi alla richiesta, è previsto che il richiedente possa ricorrere al titolare del potere sostitutivo che dunque assicura la pubblicazione e la trasmissione all'istante dei dati richiesti.

## 7. "Dati ulteriori"

L'Ordine, per il tramite del responsabile della trasparenza, ai sensi dell'articolo 4, comma 3, del decreto legislativo n. 33/2013, individua i seguenti ulteriori dati da pubblicare nella sezione "Amministrazione

trasparente” del sito internet istituzionale e le relative modalità e termini per la loro pubblicazione:

- Incarichi assegnati agli Iscritti dal Consiglio Direttivo dell’Ordine;
- Incarichi assegnati agli Iscritti dal Presidente dell’Ordine.

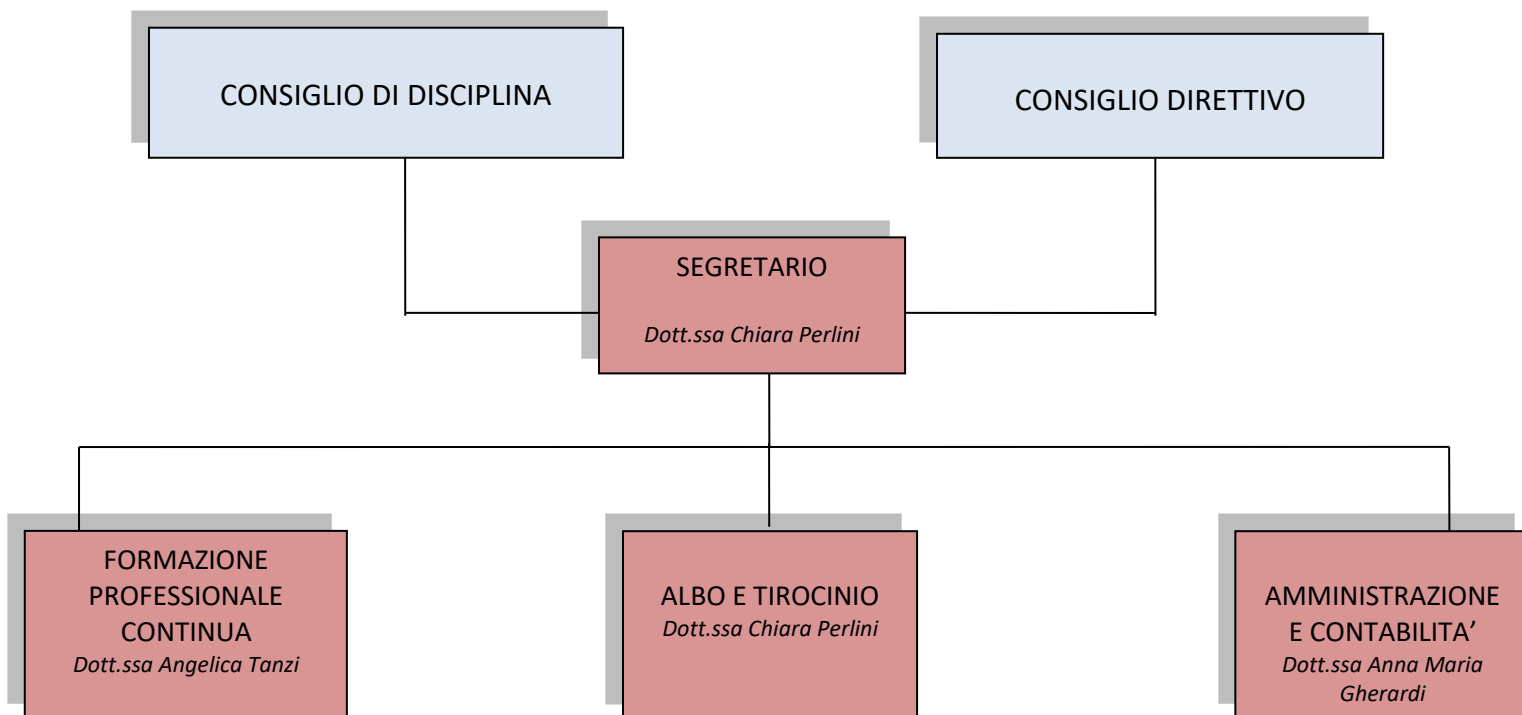

## ALLEGATO 2 - Elenco degli obblighi di pubblicazione - Pianificazione

## SEZIONE "AMMINISTRAZIONE TRASPARENTE" - ELENCO DEGLI OBBLIGHI DI PUBBLICAZIONE - PIANIFICAZIONE

Macrofamiglie	Tipologie di dati	Riferimento normativo	Denominazione del singolo obbligo	Contenuti dell'obbligo	Aggiornamento
Disposizioni generali	Programma per la Trasparenza e l'Integrità	Art. 10, c. 8, lett. a), d.lgs. n. 33/2013	Programma per la Trasparenza e l'Integrità	Programma triennale per la trasparenza e l'integrità e relativo stato di attuazione (art. 10, cc. 1, 2, 3, d.lgs. 33/2013)	Annuale
	Atti generali	Art. 12, c. 1, d.lgs. n. 33/2013	Riferimenti normativi su organizzazione e attività	Riferimenti normativi con i relativi link alle norme di legge che regolano l'istituzione, l'organizzazione e l'attività dell'Ente.	Tempestivo
			Atti amministrativi generali	Direttive, circolari, programmi, istruzioni e ogni atto che dispone in generale sulla organizzazione, sulle funzioni, sugli obiettivi, sui procedimenti, ovvero nei quali si determina l'interpretazione di norme giuridiche che riguardano o dettano disposizioni per l'applicazione di esse	Tempestivo
		Art. 55, c. 2, d.lgs. n. 165/2001 Art. 12, c. 1, d.lgs. n. 33/2013	Codice disciplinare e codice di condotta	Codice disciplinare, recante l'indicazione delle infrazioni del codice disciplinare e relative sanzioni (pubblicazione on line in alternativa all'affissione in luogo accessibile a tutti - art. 7, l. n. 300/1970) Codice di condotta inteso quale codice di comportamento	Tempestivo
Organi di indirizzo politico-amministrativo	Organi di indirizzo politico-amministrativo	Art. 13, c. 1, lett. a), d.lgs. n.	Organi di indirizzo politico-amministrativo (da pubblicare in tabelle)	Organi di indirizzo politico e di amministrazione e gestione, con l'indicazione delle rispettive competenze	Tempestivo
		Art. 14, c. 1, lett. a), d.lgs. n. 33/2013		Atto di nomina o di proclamazione, con l'indicazione della durata dell'incarico o del mandato elettivo	Tempestivo
		Art. 14, c. 1, lett. b), d.lgs. n. 33/2013		Curricula	Tempestivo
		Art. 14, c. 1, lett. c), d.lgs. n. 33/2013		Compensi di qualsiasi natura connessi all'assunzione della carica	Tempestivo
				Importi di viaggi di servizio e missioni pagati con fondi pubblici	Tempestivo
	Art. 14, c. 1, lett. d), d.lgs. n. 33/2013		Dati relativi all'assunzione di altre cariche, presso enti pubblici o privati, e relativi compensi a qualsiasi titolo corrisposti	Non previsti come obbligo di pubblicazione	
	Art. 14, c. 1, lett. e), d.lgs. n. 33/2013		Altri eventuali incarichi con oneri a carico della finanza pubblica e indicazione dei compensi spettanti	Non previsti come obbligo di pubblicazione	
			1) dichiarazione concernente diritti reali su beni immobili e su beni mobili iscritti in pubblici registri, azioni di società, quote di partecipazione a società, esercizio di funzioni di amministratore o di sindaco di società, con l'apposizione della formula «sul mio onore affermo che la dichiarazione corrisponde al vero» [Per il soggetto, il coniuge non separato e i parenti entro il secondo grado, ove gli stessi vi consentano (NB: dando eventualmente evidenza del mancato consenso)] (obbligo non previsto per i comuni con popolazione inferiore ai 15000 abitanti)	Non previsti come obbligo di pubblicazione	

Macrofamiglie	Tipologie di dati	Riferimento normativo	Denominazione del singolo obbligo	Contenuti dell'obbligo	Aggiornamento
Organizzazione				2) copia dell'ultima dichiarazione dei redditi soggetti all'imposta sui redditi delle persone fisiche [Per il soggetto, il coniuge non separato e i parenti entro il secondo grado, ove gli stessi vi consentano (NB: dando eventualmente evidenza del mancato consenso)] (NB: è necessario limitare, con appositi accorgimenti a cura dell'interessato o della amministrazione, la pubblicazione dei dati sensibili) (obbligo non previsto per i comuni con popolazione inferiore ai 15000 abitanti)	Non previsti come obbligo di pubblicazione
		Art. 14, c. 1, lett. f), d.lgs. n. 33/2013		3) dichiarazione concernente le spese sostenute e le obbligazioni assunte per la propaganda elettorale ovvero attestazione di essersi avvalsi esclusivamente di materiali e di mezzi propagandistici predisposti e messi a disposizione dal partito o dalla formazione politica della cui lista il soggetto ha fatto parte, con l'apposizione della formula «sul mio onore affermo che la dichiarazione corrisponde al vero» (con allegate copie delle dichiarazioni relative a finanziamenti e contributi per un importo che nell'anno superi 5.000 €) (obbligo non previsto per i comuni con popolazione inferiore ai 15000 abitanti)	Non previsti come obbligo di pubblicazione
				4) attestazione concernente le variazioni della situazione patrimoniale intervenute nell'anno precedente e copia della dichiarazione dei redditi [Per il soggetto, il coniuge non separato e i parenti entro il secondo grado, ove gli stessi vi consentano (NB: dando eventualmente evidenza del mancato consenso)] (obbligo non previsto per i comuni con popolazione inferiore ai 15000 abitanti)	Non previsti come obbligo di pubblicazione
				5) dichiarazione concernente le variazioni della situazione patrimoniale intervenute dopo l'ultima attestazione (con copia della dichiarazione annuale relativa ai redditi delle persone fisiche) [Per il soggetto, il coniuge non separato e i parenti entro il secondo grado, ove gli stessi vi consentano (NB: dando eventualmente evidenza del mancato consenso)] (obbligo non previsto per i comuni con popolazione inferiore ai 15000 abitanti)	Non previsti come obbligo di pubblicazione
	Sanzioni per mancata comunicazione dei dati	Art. 47, c. 1, d.lgs. n. 33/2013	Sanzioni per mancata comunicazione dei dati	Provvedimenti di erogazione delle sanzioni amministrative pecuniarie a carico del responsabile della mancata comunicazione per la mancata o incompleta comunicazione dei dati concernenti la situazione patrimoniale complessiva del titolare dell'incarico (di organo di indirizzo politico) al momento dell'assunzione della carica, la titolarità di imprese, le partecipazioni azionarie proprie, del coniuge e dei parenti entro il secondo grado di parentela, nonché tutti i compensi cui dà diritto l'assunzione della carica	Tempestivo
	Articolazione degli uffici	Art. 13, c. 1, lett. b), d.lgs. n. 33/2013	Articolazione degli uffici	Articolazione degli uffici	Tempestivo
		Art. 13, c. 1, lett. c), d.lgs. n. 33/2013	Organigramma (da pubblicare sotto forma di organigramma, in modo tale che a ciascun ufficio sia assegnato un link ad una pagina contenente tutte le informazioni previste dalla norma)	Illustrazione in forma semplificata, ai fini della piena accessibilità e comprensibilità dei dati, dell'organizzazione dell'amministrazione, mediante l'organigramma o analoghe rappresentazioni grafiche	Tempestivo
Telefono e posta elettronica	Art. 13, c. 1, lett. d), d.lgs. n. 33/2013	Telefono e posta elettronica	Elenco completo dei numeri di telefono e delle caselle di posta elettronica istituzionali e delle caselle di posta elettronica certificata dedicate, cui il cittadino possa rivolgersi per qualsiasi richiesta inerente i compiti istituzionali	Annuale	
Consulenti e collaboratori	Art. 15, c. 2, d.lgs. n. 33/2013	Consulenti e collaboratori	Estremi degli atti di conferimento di incarichi di collaborazione o di consulenza a soggetti esterni a qualsiasi titolo (compresi quelli affidati con contratto di collaborazione coordinata e continuativa) per i quali è previsto un compenso con indicazione dei soggetti percettori, della ragione dell'incarico e dell'ammontare erogato	Tempestivo	
			Per ciascun titolare di incarico:		
	Art. 10, c. 8, lett. d), d.lgs. n. 33/2013		1) curriculum, redatto in conformità al vigente modello europeo	Tempestivo	
	Art. 15, c. 1, lett. d), d.lgs. n. 33/2013		2) compensi comunque denominati, relativi al rapporto di lavoro, di consulenza o di collaborazione (compresi quelli affidati con contratto di collaborazione coordinata e continuativa), con specifica evidenza delle eventuali componenti variabili o legate alla valutazione del risultato	Tempestivo	

Macrofamiglie	Tipologie di dati	Riferimento normativo	Denominazione del singolo obbligo	Contenuti dell'obbligo	Aggiornamento	
	Indeterminato	Art. 17, c. 2, d.lgs. n. 33/2013	Costo del personale non a tempo indeterminato (da pubblicare in tabelle)	Costo complessivo del personale con rapporto di lavoro non a tempo indeterminato, articolato per aree professionali, con particolare riguardo al personale assegnato agli uffici di diretta collaborazione con gli organi di indirizzo politico	Tempestivo	
	Tassi di assenza	Art. 16, c. 3, d.lgs. n. 33/2013	Tassi di assenza (da pubblicare in tabelle)	Tassi di assenza del personale distinti per uffici di livello dirigenziale	Trimestrale	
	Contrattazione collettiva	Art. 21, c. 1, d.lgs. n. 3/2013 Art. 47, c. 8, d.lgs. n. 165/2001	Contrattazione collettiva	Riferimenti necessari per la consultazione dei contratti e accordi collettivi nazionali ed eventuali interpretazioni autentiche	Tempestivo	
	Contrattazione integrativa	Art. 21, c. 2, d.lgs. n. 33/2013	Contratti integrativi	Contratti integrativi stipulati, con la relazione tecnico-finanziaria e quella illustrativa certificate dagli organi di controllo (collegio dei revisori dei conti, collegio sindacale, uffici centrali di bilancio o analoghi organi previsti dai rispettivi ordinamenti)	Tempestivo	
Art. 21, c. 2, d.lgs. n. 33/2013 Art. 55, c. 4, d.lgs. n. 150/2009		Costi contratti integrativi	Specifiche informazioni sui costi della contrattazione integrativa	Annuale		
<b>Bandi di concorso</b>		Art. 19, c. 1, d.lgs. n. 33/2013	Bandi di concorso (da pubblicare in tabelle)	Bandi di concorso per il reclutamento, a qualsiasi titolo, di personale presso l'amministrazione	Tempestivo	
		Art. 19, c. 2, d.lgs. n. 33/2013	Elenco dei bandi espletati (da pubblicare in tabelle)	Elenco dei bandi in corso e dei bandi espletati nel corso dell'ultimo triennio con l'indicazione, per ciascuno di essi, del numero dei dipendenti assunti e delle spese effettuate	Tempestivo	
		Art. 23, cc. 1 e 2, d.lgs. n. 33/2013 Art. 1, c. 16, lett. d), l. n. 190/2012	Dati relativi alle procedure selettive (da pubblicare in tabelle)	Concorsi e prove selettive per l'assunzione del personale e progressioni di carriera	Per ciascuno dei provvedimenti: 1) oggetto 2) eventuale spesa prevista	Tempestivo
						Tempestivo
<b>Enti Controllati</b>	Società partecipate	Art. 22, c. 1, lett. b), d.lgs. n. 33/2013	Società partecipate (da pubblicare in tabelle)	Elenco delle società di cui l'amministrazione detiene direttamente quote di partecipazione anche minoritaria, con l'indicazione dell'entità, delle funzioni attribuite e delle attività svolte in favore dell'amministrazione o delle attività di servizio pubblico affidate	Annuale	
				Per ciascuna delle società:	Annuale	
				1) ragione sociale	Annuale	
				2) misura dell'eventuale partecipazione dell'amministrazione	Annuale	
				3) durata dell'impegno	Annuale	
				4) onere complessivo a qualsiasi titolo gravante per l'anno sul bilancio dell'amministrazione	Annuale	
				5) numero dei rappresentanti dell'amministrazione negli organi di governo e trattamento economico complessivo a ciascuno di essi spettante	Annuale	
		6) risultati di bilancio degli ultimi tre esercizi finanziari	Annuale			
		7) incarichi di amministratore della società e relativo trattamento economico complessivo	Annuale			
		Art. 22, c. 3, d.lgs. n. 33/2013		Collegamento con i siti istituzionali delle società partecipate nei quali sono pubblicati i dati relativi ai componenti degli organi di indirizzo politico e ai soggetti titolari di incarichi dirigenziali,	Annuale	
	Art. 22, c. 1, lett. c), d.lgs. n. 33/2013		Elenco degli enti di diritto privato, comunque denominati, in controllo dell'amministrazione, con l'indicazione delle funzioni attribuite e delle attività svolte in favore dell'amministrazione o delle attività di servizio pubblico affidate	Annuale		
			Per ciascuno degli enti:	Annuale		

Macrofamiglie	Tipologie di dati	Riferimento normativo	Denominazione del singolo obbligo	Contenuti dell'obbligo	Aggiornamento
	Enti di diritto privato controllati	Art. 22, c. 2, d.lgs. n. 33/2013	Enti di diritto privato controllati  (da pubblicare in tabelle)	1) ragione sociale	Annuale
				2) misura dell'eventuale partecipazione dell'amministrazione	Annuale
				3) durata dell'impegno	Annuale
				4) onere complessivo a qualsiasi titolo gravante per l'anno sul bilancio dell'amministrazione	Annuale
				5) numero dei rappresentanti dell'amministrazione negli organi di governo e trattamento economico complessivo a ciascuno di essi spettante	Annuale
				6) risultati di bilancio degli ultimi tre esercizi finanziari	Annuale
				7) incarichi di amministratore dell'ente e relativo trattamento economico complessivo	Annuale
		Art. 20, c. 3, d.lgs. n. 39/2013		7A. Dichiarazione sulla insussistenza di una delle cause di inconferibilità dell'incarico	Annuale
		Art. 20, c. 3, d.lgs. n. 39/2013		7B. Dichiarazione sulla insussistenza di una delle cause di incompatibilità al conferimento dell'incarico	Annuale
		Art. 22, c. 3, d.lgs. n. 33/2013		Collegamento con i siti istituzionali degli enti di diritto privato controllati nei quali sono pubblicati i dati relativi ai componenti degli organi di indirizzo politico e ai soggetti titolari di incarichi dirigenziali, di collaborazione o consulenza	Annuale
	Tipologie di procedimento		Tipologie di procedimento  (da pubblicare in tabelle)	Per ciascuna tipologia di procedimento:	
		Art. 35, c. 1, lett. a), d.lgs. n. 33/2013		1) breve descrizione del procedimento con indicazione di tutti i riferimenti normativi utili	Tempestivo
		Art. 35, c. 1, lett. b), d.lgs. n. 33/2013		2) unità organizzative responsabili dell'istruttoria	Tempestivo
		Art. 35, c. 1, lett. c), d.lgs. n. 33/2013		3) nome del responsabile del procedimento, unitamente ai recapiti telefonici e alla casella di posta elettronica istituzionale	Tempestivo
		Art. 35, c. 1, lett. c), d.lgs. n. 33/2013		4) ove diverso, l'ufficio competente all'adozione del provvedimento finale, con l'indicazione del nome del responsabile dell'ufficio unitamente ai rispettivi recapiti telefonici e alla casella di posta elettronica istituzionale	Tempestivo
		Art. 35, c. 1, lett. e), d.lgs. n. 33/2013		5) modalità con le quali gli interessati possono ottenere le informazioni relative ai procedimenti in corso che li riguardano	Tempestivo
		Art. 35, c. 1, lett. f), d.lgs. n. 33/2013		6) termine fissato in sede di disciplina normativa del procedimento per la conclusione con l'adozione di un provvedimento espresso e ogni altro termine procedimentale rilevante	Tempestivo
		Art. 35, c. 1, lett. g), d.lgs. n. 33/2013		7) procedimenti per i quali il provvedimento dell'amministrazione può essere sostituito da una dichiarazione dell'interessato ovvero il procedimento può concludersi con il silenzio-assenso dell'amministrazione	Tempestivo
		Art. 35, c. 1, lett. h), d.lgs. n. 33/2013		8) strumenti di tutela amministrativa e giurisdizionale, riconosciuti dalla legge in favore dell'interessato, nel corso del procedimento nei confronti del provvedimento finale ovvero nei casi di adozione del provvedimento oltre il termine predeterminato per la sua conclusione e i modi per attivarli	Tempestivo
		Art. 35, c. 1, lett. i), d.lgs. n. 33/2013		9) link di accesso al servizio on line, ove sia già disponibile in rete, o tempi previsti per la sua attivazione	Tempestivo
		Art. 35, c. 1, lett. i), d.lgs. n. 33/2013		10) modalità per l'effettuazione dei pagamenti eventualmente necessari, con i codici IBAN identificativi del conto di pagamento, ovvero di imputazione del versamento in Tesoreria, tramite i quali i soggetti versanti possono effettuare i pagamenti mediante bonifico bancario o postale, ovvero gli identificativi del conto corrente postale sul quale i soggetti versanti possono effettuare i pagamenti mediante bollettino postale, nonché i codici identificativi del pagamento da indicare obbligatoriamente per il versamento	Tempestivo
		Art. 35, c. 1, lett. m), d.lgs. n. 33/2013		11) nome del soggetto a cui è attribuito, in caso di inerzia, il potere sostitutivo, nonché modalità per attivare tale potere, con indicazione dei recapiti telefonici e delle caselle di posta elettronica istituzionale	Tempestivo



Macrofamiglie	Tipologie di dati	Riferimento normativo	Denominazione del singolo obbligo	Contenuti dell'obbligo	Aggiornamento
		Art. 35, c. 1, lett. n), d.lgs. n. 33/2013		12) risultati delle indagini di customer satisfaction condotte sulla qualità dei servizi erogati attraverso diversi canali, con il relativo andamento	Tempestivo
				Per i procedimenti ad istanza di parte:	
		Art. 35, c. 1, lett. d), d.lgs. n. 33/2013		1) atti e documenti da allegare all'istanza e modulistica necessaria, compresi i fac-simile per le autocertificazioni	Tempestivo
		Art. 35, c. 1, lett. d), d.lgs. n. 33/2013		2) uffici ai quali rivolgersi per informazioni, orari e modalità di accesso con indicazione degli indirizzi, recapiti telefonici e caselle di posta elettronica istituzionale a cui presentare le istanze	Tempestivo
	Monitoraggio tempi procedurali	Art. 24, c. 2, d.lgs. n. 33/2013 Art. 1, c. 28, l. n. 190/2012	Monitoraggio tempi procedurali	Risultati del monitoraggio periodico concernente il rispetto dei tempi procedurali	Tempestivo
	Dichiarazioni sostitutive e acquisizione d'ufficio dei dati	Art. 35, c. 3, d.lgs. n. 33/2013	Recapiti dell'ufficio responsabile	Recapiti telefonici e casella di posta elettronica istituzionale dell'ufficio responsabile per le attività volte a gestire, garantire e verificare la trasmissione dei dati o l'accesso diretto degli stessi da parte delle amministrazioni procedenti all'acquisizione d'ufficio dei dati e allo svolgimento dei controlli sulle dichiarazioni sostitutive	Tempestivo
			Convenzioni-quadro	Convenzioni-quadro volte a disciplinare le modalità di accesso ai dati da parte delle amministrazioni procedenti all'acquisizione d'ufficio dei dati e allo svolgimento dei controlli sulle dichiarazioni sostitutive	Tempestivo
			Modalità per l'acquisizione d'ufficio dei dati	Ulteriori modalità per la tempestiva acquisizione d'ufficio dei dati	Tempestivo
			Modalità per lo svolgimento dei controlli	Ulteriori modalità per lo svolgimento dei controlli sulle dichiarazioni sostitutive da parte delle amministrazioni procedenti	Tempestivo
	Provvedimenti	Provvedimenti organi indirizzo politico	Art. 23, c. 1, d.lgs. n. 33/2013	Provvedimenti organi indirizzo politico (da pubblicare in tabelle)	Elenco dei provvedimenti, con particolare riferimento ai provvedimenti finali dei procedimenti di autorizzazione o concessione; scelta del contraente per l'affidamento di lavori, forniture e servizi, anche con riferimento alla modalità di selezione prescelta; concorsi e prove selettive per l'assunzione del personale e progressioni di carriera; accordi stipulati dall'amministrazione con soggetti privati o con altre amministrazioni pubbliche.
			Per ciascuno dei provvedimenti:		Tempestivo
Art. 23, c. 2, d.lgs. n. 33/2013			1) contenuto		Tempestivo
			2) oggetto		Tempestivo
			3) eventuale spesa prevista		Tempestivo
	4) estremi relativi ai principali documenti contenuti nel fascicolo relativo al procedimento	Tempestivo			
Controlli sulle imprese		Art. 25, c. 1, lett. a), d.lgs. n. 33/2013	Tipologie di controllo	Elenco delle tipologie di controllo a cui sono assoggettate le imprese in ragione della dimensione e del settore di attività, con l'indicazione per ciascuna di esse dei criteri e delle relative modalità di svolgimento	Tempestivo (ex art. 8, d.lgs. n. 33/2013)
		Art. 25, c. 1, lett. b), d.lgs. n. 33/2013	Obblighi e adempimenti	Elenco degli obblighi e degli adempimenti oggetto delle attività di controllo che le imprese sono tenute a rispettare per ottemperare alle disposizioni normative	Tempestivo (ex art. 8, d.lgs. n. 33/2013)
		Art. 37, c. 1, d.lgs. n. 33/2013 Artt. 63, 66, d.lgs. n. 163/2006	Avviso di preinformazione	Avviso di preinformazione	Da pubblicare secondo le modalità e le specifiche previste dal d.lgs. n. 163/2006
		Art. 37, c. 2, d.lgs. n. 33/2013	Delibera a contrarre	Delibera a contrarre, nell'ipotesi di procedura negoziata senza previa pubblicazione di un bando di gara	Da pubblicare secondo le modalità e le specifiche previste dal d.lgs. n. 163/2006

Macrofamiglie	Tipologie di dati	Riferimento normativo	Denominazione del singolo obbligo	Contenuti dell'obbligo	Aggiornamento
Bandi di gara e contratti		Art. 37, c. 1, d.lgs. n. 33/2013 Artt. 66, 122, d.lgs. n. 163/2006	Avvisi, bandi ed inviti	Avvisi, bandi e inviti per contratti di lavori sottosoglia comunitaria	Da pubblicare secondo le modalità e le specifiche previste dal d.lgs. n. 163/2006
		Art. 37, c. 1, d.lgs. n. 33/2013 Artt. 66, 124, d.lgs. n. 163/2006		Avvisi, bandi e inviti per contratti di servizi e forniture sottosoglia comunitaria	Da pubblicare secondo le modalità e le specifiche previste dal d.lgs. n. 163/2006
		Art. 37, c. 1, d.lgs. n. 33/2013 Art. 66, d.lgs. n. 163/2006		Avvisi, bandi e inviti per contratti di lavori sopra-soglia comunitaria	Da pubblicare secondo le modalità e le specifiche previste dal d.lgs. n. 163/2006
		Art. 37, c. 1, d.lgs. n. 33/2013 Art. 66, d.lgs. n. 163/2006		Avvisi, bandi e inviti per contratti di servizi e forniture sopra-soglia comunitaria	Da pubblicare secondo le modalità e le specifiche previste dal d.lgs. n. 163/2006
		Art. 37, c. 1, d.lgs. n. 33/2013 Artt. 66, 206, d.lgs. n. 163/2006		Bandi e avvisi per appalti di lavori nei settori speciali	Da pubblicare secondo le modalità e le specifiche previste dal d.lgs. n. 163/2006
		Art. 37, c. 1, d.lgs. n. 33/2013 Artt. 66, 206, d.lgs. n. 163/2006		Bandi e avvisi per appalti di servizi e forniture nei settori speciali	Da pubblicare secondo le modalità e le specifiche previste dal d.lgs. n. 163/2006
		Art. 37, c. 1, d.lgs. n. 33/2013 Artt. 65, 66, d.lgs. n. 163/2006		Avvisi sui risultati della procedura di affidamento	Avviso sui risultati della procedura di affidamento
		Art. 37, c. 1, d.lgs. n. 33/2013 Artt. 66, 223, d.lgs. n. 163/2006	Avvisi sistema di qualificazione	Avvisi periodici indicativi e avvisi sull'esistenza di un sistema di qualificazione - settori speciali	Da pubblicare secondo le modalità e le specifiche previste dal d.lgs. n. 163/2006
		Art. 3, delib. AVCP n. 26/2013		Codice Identificativo Gara (CIG)	Tempestivo
		Art. 1, c. 32, l. n. 190/2012 Art. 3, delib. AVCP n. 26/2013		Struttura proponente	Tempestivo
		Art. 1, c. 32, l. n. 190/2012 Art. 3, delib. AVCP n. 26/2013		Oggetto del bando	Tempestivo
		Art. 3, delib. AVCP n. 26/2013		Procedura di scelta del contraente	Tempestivo

Macrofamiglie	Tipologie di dati	Riferimento normativo	Denominazione del singolo obbligo	Contenuti dell'obbligo	Aggiornamento
		Art. 1, c. 32, l. n. 190/2012 Art. 3, delib. AVCP n. 26/2013	Informazioni sulle singole procedure  (da pubblicare secondo le "Specifiche tecniche per la pubblicazione dei dati ai sensi dell'art. 1, comma 32, della Legge n. 190/2012", adottate con Comunicato del Presidente dell'AVCP del 22 maggio 2013)	Elenco degli operatori invitati a presentare offerte/Numero di offerenti che hanno partecipato al procedimento	Tempestivo
		Art. 1, c. 32, l. n. 190/2012 Art. 3, delib. AVCP n.		Aggiudicatario	Tempestivo
		Art. 1, c. 32, l. n. 190/2012 Art. 3, delib. AVCP n.		Importo di aggiudicazione	Tempestivo
		Art. 1, c. 32, l. n. 190/2012 Art. 3, delib. AVCP n.		Tempi di completamento dell'opera servizio o fornitura	Tempestivo
		Art. 1, c. 32, l. n. 190/2012 Art. 3, delib. AVCP n.		Importo delle somme liquidate	Tempestivo
		Art. 1, c. 32, l. n. 190/2012 Art. 3, delib. AVCP n. 26/2013		Tablelle riassuntive rese liberamente scaricabili in un formato digitale standard aperto con informazioni sui contratti relative all'anno precedente (nello specifico: Codice Identificativo Gara (CIG), struttura proponente, oggetto del bando, procedura di scelta del contraente, procedura di scelta del contraente, elenco degli operatori invitati a presentare offerte/numero di offerenti che hanno partecipato al procedimento, aggiudicazione, tempi di completamento dell'opera servizio o fornitura, importo delle somme liquidate)	Annuale (art. 1, c. 32, l. n. 190/2012)
		Bilanci		Bilancio preventivo e consuntivo	Art. 29, c. 1, d.lgs. n. 33/2013 Art. 1, c. 15, l. n. 190/2012 Art. 32, c. 2, l. n. 69/2009 Art. 5, c. 1, d.p.c.m. 26/2011
Art. 29, c. 1, d.lgs. n. 33/2013 Art. 1, c. 15, l. n. 190/2012 Art. 32, c. 2, l. n. 69/2009 Art. 5, c. 1, d.p.c.m. 26/2011	Bilancio consuntivo		Bilancio consuntivo di ciascun anno in forma sintetica, aggregata e semplificata, anche con il ricorso a rappresentazioni grafiche		Tempestivo
Beni immobili e gestione patrimonio	Patrimonio immobiliare	Art. 30, d.lgs. n. 33/2013	Patrimonio immobiliare	Informazioni identificative degli immobili posseduti	Tempestivo
	Canoni di locazione o affitto	Art. 30, d.lgs. n. 33/2013	Canoni di locazione o affitto	Canoni di locazione o di affitto versati o percepiti	Tempestivo

Macrofamiglie	Tipologie di dati	Riferimento normativo	Denominazione del singolo obbligo	Contenuti dell'obbligo	Aggiornamento
Servizi erogati	Carta dei servizi e standard di qualità	Art. 32, c. 1, d.lgs. n. 33/2013	Carta dei servizi e standard di qualità	Carta dei servizi o documento contenente gli standard di qualità dei servizi pubblici	Tempestivo
	Tempi medi di erogazione dei servizi	Art. 32, c. 2, lett. b), d.lgs. n. 33/2013	Tempi medi di erogazione dei servizi (da pubblicare in tabelle)	Tempi medi di erogazione dei servizi (per ogni servizio erogato) agli utenti, sia finali che intermedi, con riferimento all'esercizio finanziario precedente	Tempestivo
Pagamenti dell'amministrazione	Indicatore di tempestività dei pagamenti	Art. 33, d.lgs. n. 33/2013	Indicatore di tempestività dei pagamenti	Indicatore dei tempi medi di pagamento relativi agli acquisti di beni, servizi e forniture (indicatore di tempestività dei pagamenti)	Annuale
	IBAN e pagamenti informatici	Art. 36, d.lgs. n. 33/2013 Art. 5, c. 1, d.lgs. n. 82/2005	IBAN e pagamenti informatici	Nelle richieste di pagamento: i codici IBAN identificativi del conto di pagamento, ovvero di imputazione del versamento in Tesoreria, tramite i quali i soggetti versanti possono effettuare i pagamenti mediante bonifico bancario o postale, ovvero gli identificativi del conto corrente postale sul quale i soggetti versanti possono effettuare i pagamenti mediante bollettino postale, nonché i codici identificativi del pagamento da indicare obbligatoriamente per il versamento	Tempestivo
Altri contenuti - Corruzione			Piano triennale di prevenzione della corruzione	Piano triennale di prevenzione della corruzione	Annuale
		Art. 43, c. 1, d.lgs. n. 33/2013	Responsabile della prevenzione della corruzione	Responsabile della prevenzione della corruzione	Tempestivo
		delib. CIVIT n. 105/2010 e 2/2012	Responsabile della trasparenza	Responsabile della trasparenza (laddove diverso dal Responsabile della prevenzione della corruzione)	Tempestivo
		Art. 1, c. 14, l. n. 190/2012	Relazione del responsabile della corruzione	Relazione del responsabile della prevenzione della corruzione recante i risultati dell'attività svolta (entro il 15 dicembre di ogni anno)	Annuale
Altri contenuti - Accesso civico		Art. 5, c. 1, d.lgs. n. 33/2013	Accesso civico	Nome del Responsabile della trasparenza cui è presentata la richiesta di accesso civico, nonché modalità per l'esercizio di tale diritto, con indicazione dei recapiti telefonici e delle caselle di posta elettronica istituzionali	Tempestivo
		Art. 5, c. 4, d.lgs. n. 33/2013		Nome del titolare del potere sostitutivo, attivabile nei casi di ritardo o mancata risposta, con indicazione dei recapiti telefonici e delle caselle di posta elettronica istituzionali	Tempestivo
Altri contenuti - Incarichi attribuiti agli Iscritti			Incarichi attribuiti agli Iscritti (le voci sono visibili solo agli Iscritti all'Ordine di Parma)	Incarichi assegnati dal Consiglio direttivo dell'Ordine	Trimestrale
				Incarichi assegnati agli Iscritti dal Presidente dell'Ordine	Trimestrale

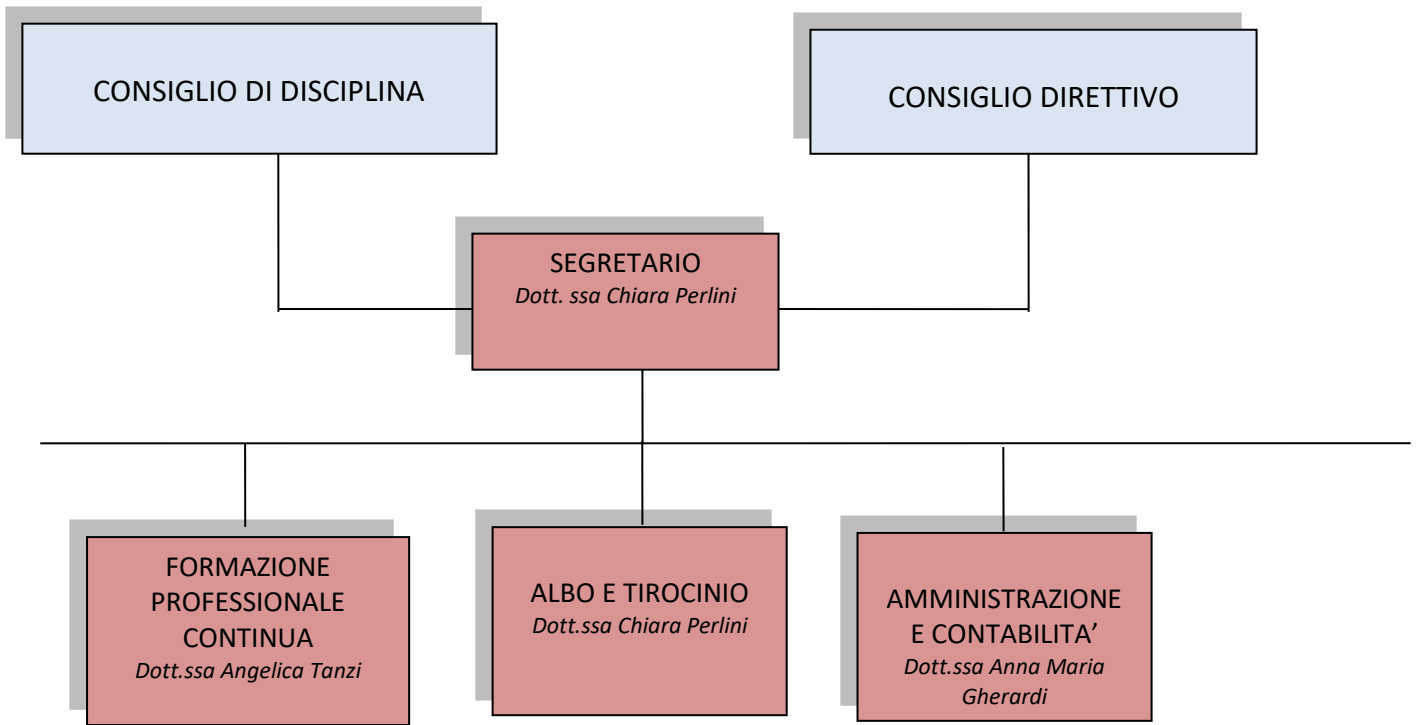

## ALLEGATO 2 - Elenco degli obblighi di pubblicazione - Pianificazione

## SEZIONE "AMMINISTRAZIONE TRASPARENTE" - ELENCO DEGLI OBBLIGHI DI PUBBLICAZIONE - PIANIFICAZIONE

Macrofamiglie	Tipologie di dati	Riferimento normativo	Denominazione del singolo obbligo	Contenuti dell'obbligo	Aggiornamento
Disposizioni generali	Programma per la Trasparenza e l'Integrità	Art. 10, c. 8, lett. a), d.lgs. n. 33/2013	Programma per la Trasparenza e l'Integrità	Programma triennale per la trasparenza e l'integrità e relativo stato di attuazione (art. 10, cc. 1, 2, 3, d.lgs. 33/2013)	Annuale
	Atti generali	Art. 12, c. 1, d.lgs. n. 33/2013	Riferimenti normativi su organizzazione e attività	Riferimenti normativi con i relativi link alle norme di legge che regolano l'istituzione, l'organizzazione e l'attività dell'Ente.	Tempestivo
			Atti amministrativi generali	Direttive, circolari, programmi, istruzioni e ogni atto che dispone in generale sulla organizzazione, sulle funzioni, sugli obiettivi, sui procedimenti, ovvero nei quali si determina l'interpretazione di norme giuridiche che riguardano o dettano disposizioni per l'applicazione di esse	Tempestivo
		Art. 55, c. 2, d.lgs. n. 165/2001 Art. 12, c. 1, d.lgs. n. 33/2013	Codice disciplinare e codice di condotta	Codice disciplinare, recante l'indicazione delle infrazioni del codice disciplinare e relative sanzioni (pubblicazione on line in alternativa all'affissione in luogo accessibile a tutti - art. 7, l. n. 300/1970) Codice di condotta inteso quale codice di comportamento	Tempestivo
Organi di indirizzo politico-amministrativo	Organi di indirizzo politico-amministrativo	Art. 13, c. 1, lett. a), d.lgs. n.	Organi di indirizzo politico-amministrativo (da pubblicare in tabelle)	Organi di indirizzo politico e di amministrazione e gestione, con l'indicazione delle rispettive competenze	Tempestivo
		Art. 14, c. 1, lett. a), d.lgs. n. 33/2013		Atto di nomina o di proclamazione, con l'indicazione della durata dell'incarico o del mandato elettivo	Tempestivo
		Art. 14, c. 1, lett. b), d.lgs. n. 33/2013		Curricula	Tempestivo
		Art. 14, c. 1, lett. c), d.lgs. n. 33/2013		Compensi di qualsiasi natura connessi all'assunzione della carica	Tempestivo
				Importi di viaggi di servizio e missioni pagati con fondi pubblici	Tempestivo
	Art. 14, c. 1, lett. d), d.lgs. n. 33/2013	Dati relativi all'assunzione di altre cariche, presso enti pubblici o privati, e relativi compensi a qualsiasi titolo corrisposti	Non previsti come obbligo di pubblicazione		
	Art. 14, c. 1, lett. e), d.lgs. n. 33/2013	Altri eventuali incarichi con oneri a carico della finanza pubblica e indicazione dei compensi spettanti	Non previsti come obbligo di pubblicazione		
			1) dichiarazione concernente diritti reali su beni immobili e su beni mobili iscritti in pubblici registri, azioni di società, quote di partecipazione a società, esercizio di funzioni di amministratore o di sindaco di società, con l'apposizione della formula «sul mio onore affermo che la dichiarazione corrisponde al vero» [Per il soggetto, il coniuge non separato e i parenti entro il secondo grado, ove gli stessi vi consentano (NB: dando eventualmente evidenza del mancato consenso)] (obbligo non previsto per i comuni con popolazione inferiore ai 15000 abitanti)	Non previsti come obbligo di pubblicazione	

Macrofamiglie	Tipologie di dati	Riferimento normativo	Denominazione del singolo obbligo	Contenuti dell'obbligo	Aggiornamento
Organizzazione				2) copia dell'ultima dichiarazione dei redditi soggetti all'imposta sui redditi delle persone fisiche [Per il soggetto, il coniuge non separato e i parenti entro il secondo grado, ove gli stessi vi consentano (NB: dando eventualmente evidenza del mancato consenso)] (NB: è necessario limitare, con appositi accorgimenti a cura dell'interessato o della amministrazione, la pubblicazione dei dati sensibili) (obbligo non previsto per i comuni con popolazione inferiore ai 15000 abitanti)	Non previsti come obbligo di pubblicazione
		Art. 14, c. 1, lett. f), d.lgs. n. 33/2013		3) dichiarazione concernente le spese sostenute e le obbligazioni assunte per la propaganda elettorale ovvero attestazione di essersi avvalsi esclusivamente di materiali e di mezzi propagandistici predisposti e messi a disposizione dal partito o dalla formazione politica della cui lista il soggetto ha fatto parte, con l'apposizione della formula «sul mio onore affermo che la dichiarazione corrisponde al vero» (con allegate copie delle dichiarazioni relative a finanziamenti e contributi per un importo che nell'anno superi 5.000 €) (obbligo non previsto per i comuni con popolazione inferiore ai 15000 abitanti)	Non previsti come obbligo di pubblicazione
				4) attestazione concernente le variazioni della situazione patrimoniale intervenute nell'anno precedente e copia della dichiarazione dei redditi [Per il soggetto, il coniuge non separato e i parenti entro il secondo grado, ove gli stessi vi consentano (NB: dando eventualmente evidenza del mancato consenso)] (obbligo non previsto per i comuni con popolazione inferiore ai 15000 abitanti)	Non previsti come obbligo di pubblicazione
				5) dichiarazione concernente le variazioni della situazione patrimoniale intervenute dopo l'ultima attestazione (con copia della dichiarazione annuale relativa ai redditi delle persone fisiche) [Per il soggetto, il coniuge non separato e i parenti entro il secondo grado, ove gli stessi vi consentano (NB: dando eventualmente evidenza del mancato consenso)] (obbligo non previsto per i comuni con popolazione inferiore ai 15000 abitanti)	Non previsti come obbligo di pubblicazione
	Sanzioni per mancata comunicazione dei dati	Art. 47, c. 1, d.lgs. n. 33/2013	Sanzioni per mancata comunicazione dei dati	Provvedimenti di erogazione delle sanzioni amministrative pecuniarie a carico del responsabile della mancata comunicazione per la mancata o incompleta comunicazione dei dati concernenti la situazione patrimoniale complessiva del titolare dell'incarico (di organo di indirizzo politico) al momento dell'assunzione della carica, la titolarità di imprese, le partecipazioni azionarie proprie, del coniuge e dei parenti entro il secondo grado di parentela, nonché tutti i compensi cui dà diritto l'assunzione della carica	Tempestivo
	Articolazione degli uffici	Art. 13, c. 1, lett. b), d.lgs. n. 33/2013	Articolazione degli uffici	Articolazione degli uffici	Tempestivo
		Art. 13, c. 1, lett. c), d.lgs. n. 33/2013	Organigramma (da pubblicare sotto forma di organigramma, in modo tale che a ciascun ufficio sia assegnato un link ad una pagina contenente tutte le informazioni previste dalla norma)	Illustrazione in forma semplificata, ai fini della piena accessibilità e comprensibilità dei dati, dell'organizzazione dell'amministrazione, mediante l'organigramma o analoghe rappresentazioni grafiche	Tempestivo
Telefono e posta elettronica	Art. 13, c. 1, lett. d), d.lgs. n. 33/2013	Telefono e posta elettronica	Elenco completo dei numeri di telefono e delle caselle di posta elettronica istituzionali e delle caselle di posta elettronica certificata dedicate, cui il cittadino possa rivolgersi per qualsiasi richiesta inerente i compiti istituzionali	Annuale	
Consulenti e collaboratori	Art. 15, c. 2, d.lgs. n. 33/2013	Consulenti e collaboratori	Estremi degli atti di conferimento di incarichi di collaborazione o di consulenza a soggetti esterni a qualsiasi titolo (compresi quelli affidati con contratto di collaborazione coordinata e continuativa) per i quali è previsto un compenso con indicazione dei soggetti percettori, della ragione dell'incarico e dell'ammontare erogato	Tempestivo	
			Per ciascun titolare di incarico:		
	Art. 10, c. 8, lett. d), d.lgs. n. 33/2013		1) curriculum, redatto in conformità al vigente modello europeo	Tempestivo	
	Art. 15, c. 1, lett. d), d.lgs. n. 33/2013		2) compensi comunque denominati, relativi al rapporto di lavoro, di consulenza o di collaborazione (compresi quelli affidati con contratto di collaborazione coordinata e continuativa), con specifica evidenza delle eventuali componenti variabili o legate alla valutazione del risultato	Tempestivo	

Macrofamiglie	Tipologie di dati	Riferimento normativo	Denominazione del singolo obbligo	Contenuti dell'obbligo	Aggiornamento	
	Indeterminato	Art. 17, c. 2, d.lgs. n. 33/2013	Costo del personale non a tempo indeterminato (da pubblicare in tabelle)	Costo complessivo del personale con rapporto di lavoro non a tempo indeterminato, articolato per aree professionali, con particolare riguardo al personale assegnato agli uffici di diretta collaborazione con gli organi di indirizzo politico	Tempestivo	
	Tassi di assenza	Art. 16, c. 3, d.lgs. n. 33/2013	Tassi di assenza (da pubblicare in tabelle)	Tassi di assenza del personale distinti per uffici di livello dirigenziale	Trimestrale	
	Contrattazione collettiva	Art. 21, c. 1, d.lgs. n. 3/2013 Art. 47, c. 8, d.lgs. n. 165/2001	Contrattazione collettiva	Riferimenti necessari per la consultazione dei contratti e accordi collettivi nazionali ed eventuali interpretazioni autentiche	Tempestivo	
	Contrattazione integrativa	Art. 21, c. 2, d.lgs. n. 33/2013	Contratti integrativi	Contratti integrativi stipulati, con la relazione tecnico-finanziaria e quella illustrativa certificate dagli organi di controllo (collegio dei revisori dei conti, collegio sindacale, uffici centrali di bilancio o analoghi organi previsti dai rispettivi ordinamenti)	Tempestivo	
Art. 21, c. 2, d.lgs. n. 33/2013 Art. 55, c. 4, d.lgs. n. 150/2009		Costi contratti integrativi	Specifiche informazioni sui costi della contrattazione integrativa	Annuale		
<b>Bandi di concorso</b>		Art. 19, c. 1, d.lgs. n. 33/2013	Bandi di concorso (da pubblicare in tabelle)	Bandi di concorso per il reclutamento, a qualsiasi titolo, di personale presso l'amministrazione	Tempestivo	
		Art. 19, c. 2, d.lgs. n. 33/2013	Elenco dei bandi espletati (da pubblicare in tabelle)	Elenco dei bandi in corso e dei bandi espletati nel corso dell'ultimo triennio con l'indicazione, per ciascuno di essi, del numero dei dipendenti assunti e delle spese effettuate	Tempestivo	
		Art. 23, cc. 1 e 2, d.lgs. n. 33/2013 Art. 1, c. 16, lett. d), l. n. 100/2012	Dati relativi alle procedure selettive (da pubblicare in tabelle)	Concorsi e prove selettive per l'assunzione del personale e progressioni di carriera		Tempestivo
				Per ciascuno dei provvedimenti: 1) oggetto 2) eventuale spesa prevista		Tempestivo
<b>Enti Controllati</b>	Società partecipate	Art. 22, c. 1, lett. b), d.lgs. n. 33/2013	Società partecipate (da pubblicare in tabelle)	Elenco delle società di cui l'amministrazione detiene direttamente quote di partecipazione anche minoritaria, con l'indicazione dell'entità, delle funzioni attribuite e delle attività svolte in favore dell'amministrazione o delle attività di servizio pubblico affidate	Annuale	
				Per ciascuna delle società:	Annuale	
				1) ragione sociale	Annuale	
				2) misura dell'eventuale partecipazione dell'amministrazione	Annuale	
				3) durata dell'impegno	Annuale	
				4) onere complessivo a qualsiasi titolo gravante per l'anno sul bilancio dell'amministrazione	Annuale	
				5) numero dei rappresentanti dell'amministrazione negli organi di governo e trattamento economico complessivo a ciascuno di essi spettante	Annuale	
		6) risultati di bilancio degli ultimi tre esercizi finanziari	Annuale			
	7) incarichi di amministratore della società e relativo trattamento economico complessivo	Annuale				
	Art. 22, c. 3, d.lgs. n. 33/2013		Collegamento con i siti istituzionali delle società partecipate nei quali sono pubblicati i dati relativi ai componenti degli organi di indirizzo politico e ai soggetti titolari di incarichi	Annuale		
	Art. 22, c. 1, lett. c), d.lgs. n. 33/2013		Elenco degli enti di diritto privato, comunque denominati, in controllo dell'amministrazione, con l'indicazione delle funzioni attribuite e delle attività svolte in favore dell'amministrazione o delle attività di servizio pubblico affidate	Annuale		
			Per ciascuno degli enti:	Annuale		



Macrofamiglie	Tipologie di dati	Riferimento normativo	Denominazione del singolo obbligo	Contenuti dell'obbligo	Aggiornamento
	Enti di diritto privato controllati	Art. 22, c. 2, d.lgs. n. 33/2013	Enti di diritto privato controllati  (da pubblicare in tabelle)	1) ragione sociale	Annuale
				2) misura dell'eventuale partecipazione dell'amministrazione	Annuale
				3) durata dell'impegno	Annuale
				4) onere complessivo a qualsiasi titolo gravante per l'anno sul bilancio dell'amministrazione	Annuale
				5) numero dei rappresentanti dell'amministrazione negli organi di governo e trattamento economico complessivo a ciascuno di essi spettante	Annuale
				6) risultati di bilancio degli ultimi tre esercizi finanziari	Annuale
				7) incarichi di amministratore dell'ente e relativo trattamento economico complessivo	Annuale
		Art. 20, c. 3, d.lgs. n. 39/2013		7A. Dichiarazione sulla insussistenza di una delle cause di inconferibilità dell'incarico	Annuale
		Art. 20, c. 3, d.lgs. n. 39/2013		7B. Dichiarazione sulla insussistenza di una delle cause di incompatibilità al conferimento dell'incarico	Annuale
		Art. 22, c. 3, d.lgs. n. 33/2013		Collegamento con i siti istituzionali degli enti di diritto privato controllati nei quali sono pubblicati i dati relativi ai componenti degli organi di indirizzo politico e ai soggetti titolari di incarichi dirigenziali, di collaborazione o consulenza	Annuale
	Tipologie di procedimento		Tipologie di procedimento  (da pubblicare in tabelle)	Per ciascuna tipologia di procedimento:	
		Art. 35, c. 1, lett. a), d.lgs. n. 33/2013		1) breve descrizione del procedimento con indicazione di tutti i riferimenti normativi utili	Tempestivo
		Art. 35, c. 1, lett. b), d.lgs. n. 33/2013		2) unità organizzative responsabili dell'istruttoria	Tempestivo
		Art. 35, c. 1, lett. c), d.lgs. n. 33/2013		3) nome del responsabile del procedimento, unitamente ai recapiti telefonici e alla casella di posta elettronica istituzionale	Tempestivo
		Art. 35, c. 1, lett. c), d.lgs. n. 33/2013		4) ove diverso, l'ufficio competente all'adozione del provvedimento finale, con l'indicazione del nome del responsabile dell'ufficio unitamente ai rispettivi recapiti telefonici e alla casella di posta elettronica istituzionale	Tempestivo
		Art. 35, c. 1, lett. e), d.lgs. n. 33/2013		5) modalità con le quali gli interessati possono ottenere le informazioni relative ai procedimenti in corso che li riguardano	Tempestivo
		Art. 35, c. 1, lett. f), d.lgs. n. 33/2013		6) termine fissato in sede di disciplina normativa del procedimento per la conclusione con l'adozione di un provvedimento espresso e ogni altro termine procedimentale rilevante	Tempestivo
		Art. 35, c. 1, lett. g), d.lgs. n. 33/2013		7) procedimenti per i quali il provvedimento dell'amministrazione può essere sostituito da una dichiarazione dell'interessato ovvero il procedimento può concludersi con il silenzio-assenso dell'amministrazione	Tempestivo
		Art. 35, c. 1, lett. h), d.lgs. n. 33/2013		8) strumenti di tutela amministrativa e giurisdizionale, riconosciuti dalla legge in favore dell'interessato, nel corso del procedimento nei confronti del provvedimento finale ovvero nei casi di adozione del provvedimento oltre il termine predeterminato per la sua conclusione e i modi per attivarli	Tempestivo
		Art. 35, c. 1, lett. i), d.lgs. n. 33/2013		9) link di accesso al servizio on line, ove sia già disponibile in rete, o tempi previsti per la sua attivazione	Tempestivo
		Art. 35, c. 1, lett. l), d.lgs. n. 33/2013		10) modalità per l'effettuazione dei pagamenti eventualmente necessari, con i codici IBAN identificativi del conto di pagamento, ovvero di imputazione del versamento in Tesoreria, tramite i quali i soggetti versanti possono effettuare i pagamenti mediante bonifico bancario o postale, ovvero gli identificativi del conto corrente postale sul quale i soggetti versanti possono effettuare i pagamenti mediante bollettino postale, nonché i codici identificativi del pagamento da indicare obbligatoriamente per il versamento	Tempestivo
		Art. 35, c. 1, lett. m), d.lgs. n. 33/2013		11) nome del soggetto a cui è attribuito, in caso di inerzia, il potere sostitutivo, nonché modalità per attivare tale potere, con indicazione dei recapiti telefonici e delle caselle di posta elettronica istituzionale	Tempestivo

Macrofamiglie	Tipologie di dati	Riferimento normativo	Denominazione del singolo obbligo	Contenuti dell'obbligo	Aggiornamento
		Art. 35, c. 1, lett. n), d.lgs. n. 33/2013		12) risultati delle indagini di customer satisfaction condotte sulla qualità dei servizi erogati attraverso diversi canali, con il relativo andamento	Tempestivo
				Per i procedimenti ad istanza di parte:	
		Art. 35, c. 1, lett. d), d.lgs. n. 33/2013		1) atti e documenti da allegare all'istanza e modulistica necessaria, compresi i fac-simile per le autocertificazioni	Tempestivo
		Art. 35, c. 1, lett. d), d.lgs. n. 33/2013		2) uffici ai quali rivolgersi per informazioni, orari e modalità di accesso con indicazione degli indirizzi, recapiti telefonici e caselle di posta elettronica istituzionale a cui presentare le istanze	Tempestivo
	Monitoraggio tempi procedurali	Art. 24, c. 2, d.lgs. n. 33/2013 Art. 1, c. 28, l. n. 190/2012	Monitoraggio tempi procedurali	Risultati del monitoraggio periodico concernente il rispetto dei tempi procedurali	Tempestivo
	Dichiarazioni sostitutive e acquisizione d'ufficio dei dati	Art. 35, c. 3, d.lgs. n. 33/2013	Recapiti dell'ufficio responsabile	Recapiti telefonici e casella di posta elettronica istituzionale dell'ufficio responsabile per le attività volte a gestire, garantire e verificare la trasmissione dei dati o l'accesso diretto degli stessi da parte delle amministrazioni precedenti all'acquisizione d'ufficio dei dati e allo svolgimento dei controlli sulle dichiarazioni sostitutive	Tempestivo
			Convenzioni-quadro	Convenzioni-quadro volte a disciplinare le modalità di accesso ai dati da parte delle amministrazioni precedenti all'acquisizione d'ufficio dei dati e allo svolgimento dei controlli sulle dichiarazioni sostitutive	Tempestivo
			Modalità per l'acquisizione d'ufficio dei dati	Ulteriori modalità per la tempestiva acquisizione d'ufficio dei dati	Tempestivo
			Modalità per lo svolgimento dei controlli	Ulteriori modalità per lo svolgimento dei controlli sulle dichiarazioni sostitutive da parte delle amministrazioni precedenti	Tempestivo
	Provvedimenti	Provvedimenti organi indirizzo politico	Art. 23, c. 1, d.lgs. n. 33/2013	Provvedimenti organi indirizzo politico (da pubblicare in tabelle)	Elenco dei provvedimenti, con particolare riferimento ai provvedimenti finali dei procedimenti di autorizzazione o concessione; scelta del contraente per l'affidamento di lavori, forniture e servizi, anche con riferimento alla modalità di selezione prescelta; concorsi e prove selettive per l'assunzione del personale e progressioni di carriera; accordi stipulati dall'amministrazione con soggetti privati o con altre amministrazioni pubbliche.
Per ciascuno dei provvedimenti:					Tempestivo
Art. 23, c. 2, d.lgs. n. 33/2013			1) contenuto		Tempestivo
			2) oggetto		Tempestivo
			3) eventuale spesa prevista		Tempestivo
	4) estremi relativi ai principali documenti contenuti nel fascicolo relativo al procedimento	Tempestivo			
Controlli sulle imprese		Art. 25, c. 1, lett. a), d.lgs. n. 33/2013	Tipologie di controllo	Elenco delle tipologie di controllo a cui sono assoggettate le imprese in ragione della dimensione e del settore di attività, con l'indicazione per ciascuna di esse dei criteri e delle relative modalità di svolgimento	Tempestivo (ex art. 8, d.lgs. n. 33/2013)
		Art. 25, c. 1, lett. b), d.lgs. n. 33/2013	Obblighi e adempimenti	Elenco degli obblighi e degli adempimenti oggetto delle attività di controllo che le imprese sono tenute a rispettare per ottemperare alle disposizioni normative	Tempestivo (ex art. 8, d.lgs. n. 33/2013)
		Art. 37, c. 1, d.lgs. n. 33/2013 Artt. 63, 66, d.lgs. n. 163/2006	Avviso di preinformazione	Avviso di preinformazione	Da pubblicare secondo le modalità e le specifiche previste dal d.lgs. n. 163/2006
		Art. 37, c. 2, d.lgs. n. 33/2013	Delibera a contrarre	Delibera a contrarre, nell'ipotesi di procedura negoziata senza previa pubblicazione di un bando di gara	Da pubblicare secondo le modalità e le specifiche previste dal d.lgs. n. 163/2006

Macrofamiglie	Tipologie di dati	Riferimento normativo	Denominazione del singolo obbligo	Contenuti dell'obbligo	Aggiornamento
Bandi di gara e contratti		Art. 37, c. 1, d.lgs. n. 33/2013 Artt. 66, 122, d.lgs. n. 163/2006	Avvisi, bandi ed inviti	Avvisi, bandi e inviti per contratti di lavori sottosoglia comunitaria	Da pubblicare secondo le modalità e le specifiche previste dal d.lgs. n. 163/2006
		Art. 37, c. 1, d.lgs. n. 33/2013 Artt. 66, 124, d.lgs. n. 163/2006		Avvisi, bandi e inviti per contratti di servizi e forniture sottosoglia comunitaria	Da pubblicare secondo le modalità e le specifiche previste dal d.lgs. n. 163/2006
		Art. 37, c. 1, d.lgs. n. 33/2013 Art. 66, d.lgs. n. 163/2006		Avvisi, bandi e inviti per contratti di lavori soprastoglia comunitaria	Da pubblicare secondo le modalità e le specifiche previste dal d.lgs. n. 163/2006
		Art. 37, c. 1, d.lgs. n. 33/2013 Art. 66, d.lgs. n. 163/2006		Avvisi, bandi e inviti per contratti di servizi e forniture soprastoglia comunitaria	Da pubblicare secondo le modalità e le specifiche previste dal d.lgs. n. 163/2006
		Art. 37, c. 1, d.lgs. n. 33/2013 Artt. 66, 206, d.lgs. n. 163/2006		Bandi e avvisi per appalti di lavori nei settori speciali	Da pubblicare secondo le modalità e le specifiche previste dal d.lgs. n. 163/2006
		Art. 37, c. 1, d.lgs. n. 33/2013 Artt. 66, 206, d.lgs. n. 163/2006		Bandi e avvisi per appalti di servizi e forniture nei settori speciali	Da pubblicare secondo le modalità e le specifiche previste dal d.lgs. n. 163/2006
		Art. 37, c. 1, d.lgs. n. 33/2013 Artt. 65, 66, d.lgs. n. 163/2006	Avvisi sui risultati della procedura di affidamento	Avviso sui risultati della procedura di affidamento	Da pubblicare secondo le modalità e le specifiche previste dal d.lgs. n. 163/2006
		Art. 37, c. 1, d.lgs. n. 33/2013 Artt. 66, 223, d.lgs. n. 163/2006	Avvisi sistema di qualificazione	Avvisi periodici indicativi e avvisi sull'esistenza di un sistema di qualificazione - settori speciali	Da pubblicare secondo le modalità e le specifiche previste dal d.lgs. n. 163/2006
		Art. 3, delib. AVCP n. 26/2013		Codice Identificativo Gara (CIG)	Tempestivo
		Art. 1, c. 32, l. n. 190/2012 Art. 3, delib. AVCP n. 26/2013		Struttura proponente	Tempestivo
		Art. 1, c. 32, l. n. 190/2012 Art. 3, delib. AVCP n. 26/2013		Oggetto del bando	Tempestivo
		Art. 3, delib. AVCP n. 26/2013		Procedura di scelta del contraente	Tempestivo

Macrofamiglie	Tipologie di dati	Riferimento normativo	Denominazione del singolo obbligo	Contenuti dell'obbligo	Aggiornamento
		Art. 1, c. 32, l. n. 190/2012 Art. 3, delib. AVCP n. 26/2013	Informazioni sulle singole procedure  (da pubblicare secondo le "Specifiche tecniche per la pubblicazione dei dati ai sensi dell'art. 1, comma 32, della Legge n. 190/2012", adottate con Comunicato del Presidente dell'AVCP del 22 maggio 2013)	Elenco degli operatori invitati a presentare offerte/Numero di offerenti che hanno partecipato al procedimento	Tempestivo
		Art. 1, c. 32, l. n. 190/2012 Art. 3, delib. AVCP n.		Aggiudicatario	Tempestivo
		Art. 1, c. 32, l. n. 190/2012 Art. 3, delib. AVCP n.		Importo di aggiudicazione	Tempestivo
		Art. 1, c. 32, l. n. 190/2012 Art. 3, delib. AVCP n.		Tempi di completamento dell'opera servizio o fornitura	Tempestivo
		Art. 1, c. 32, l. n. 190/2012 Art. 3, delib. AVCP n.		Importo delle somme liquidate	Tempestivo
		Art. 1, c. 32, l. n. 190/2012 Art. 3, delib. AVCP n. 26/2013		Tablette riassuntive rese liberamente scaricabili in un formato digitale standard aperto con informazioni sui contratti relative all'anno precedente (nello specifico: Codice Identificativo Gara (CIG), struttura proponente, oggetto del bando, procedura di scelta del contraente, procedura di scelta del contraente, elenco degli operatori invitati a presentare offerte/numero di offerenti che hanno partecipato al procedimento, aggiudicazione, tempi di completamento dell'opera servizio o fornitura, importo delle somme liquidate)	Annuale (art. 1, c. 32, l. n. 190/2012)
		Bilanci		Bilancio preventivo e consuntivo	Art. 29, c. 1, d.lgs. n. 33/2013 Art. 1, c. 15, l. n. 190/2012 Art. 32, c. 2, l. n. 69/2009 Art. 5, c. 1, d.p.c.m. 26 aprile 2011
Art. 29, c. 1, d.lgs. n. 33/2013 Art. 1, c. 15, l. n. 190/2012 Art. 32, c. 2, l. n. 69/2009 Art. 5, c. 1, d.p.c.m. 26 aprile 2011	Bilancio consuntivo		Bilancio consuntivo di ciascun anno in forma sintetica, aggregata e semplificata, anche con il ricorso a rappresentazioni grafiche		Tempestivo
Beni immobili e gestione patrimonio	Patrimonio immobiliare	Art. 30, d.lgs. n. 33/2013	Patrimonio immobiliare	Informazioni identificative degli immobili posseduti	Tempestivo
	Canoni di locazione o affitto	Art. 30, d.lgs. n. 33/2013	Canoni di locazione o affitto	Canoni di locazione o di affitto versati o percepiti	Tempestivo

Macrofamiglie	Tipologie di dati	Riferimento normativo	Denominazione del singolo obbligo	Contenuti dell'obbligo	Aggiornamento
Servizi erogati	Carta dei servizi e standard di qualità	Art. 32, c. 1, d.lgs. n. 33/2013	Carta dei servizi e standard di qualità	Carta dei servizi o documento contenente gli standard di qualità dei servizi pubblici	Tempestivo
	Tempi medi di erogazione dei servizi	Art. 32, c. 2, lett. b), d.lgs. n. 33/2013	Tempi medi di erogazione dei servizi (da pubblicare in tabelle)	Tempi medi di erogazione dei servizi (per ogni servizio erogato) agli utenti, sia finali che intermedi, con riferimento all'esercizio finanziario precedente	Tempestivo
Pagamenti dell'amministrazione	Indicatore di tempestività dei pagamenti	Art. 33, d.lgs. n. 33/2013	Indicatore di tempestività dei pagamenti	Indicatore dei tempi medi di pagamento relativi agli acquisti di beni, servizi e forniture (indicatore di tempestività dei pagamenti)	Annuale
	IBAN e pagamenti informatici	Art. 36, d.lgs. n. 33/2013 Art. 5, c. 1, d.lgs. n. 82/2005	IBAN e pagamenti informatici	Nelle richieste di pagamento: i codici IBAN identificativi del conto di pagamento, ovvero di imputazione del versamento in Tesoreria, tramite i quali i soggetti versanti possono effettuare i pagamenti mediante bonifico bancario o postale, ovvero gli identificativi del conto corrente postale sul quale i soggetti versanti possono effettuare i pagamenti mediante bollettino postale, nonché i codici identificativi del pagamento da indicare obbligatoriamente per il versamento	Tempestivo
Altri contenuti - Corruzione			Piano triennale di prevenzione della corruzione	Piano triennale di prevenzione della corruzione	Annuale
		Art. 43, c. 1, d.lgs. n. 33/2013	Responsabile della prevenzione della corruzione	Responsabile della prevenzione della corruzione	Tempestivo
		delib. CiVIT n. 105/2010 e 2/2012	Responsabile della trasparenza	Responsabile della trasparenza (laddove diverso dal Responsabile della prevenzione della corruzione)	Tempestivo
		Art. 1, c. 14, l. n. 190/2012	Relazione del responsabile della corruzione	Relazione del responsabile della prevenzione della corruzione recante i risultati dell'attività svolta (entro il 15 dicembre di ogni anno)	Annuale
Altri contenuti - Accesso civico		Art. 5, c. 1, d.lgs. n. 33/2013	Accesso civico	Nome del Responsabile della trasparenza cui è presentata la richiesta di accesso civico, nonché modalità per l'esercizio di tale diritto, con indicazione dei recapiti telefonici e delle caselle di posta elettronica istituzionali	Tempestivo
		Art. 5, c. 4, d.lgs. n. 33/2013		Nome del titolare del potere sostitutivo, attivabile nei casi di ritardo o mancata risposta, con indicazione dei recapiti telefonici e delle caselle di posta elettronica istituzionali	Tempestivo
Altri contenuti - Incarichi attribuiti agli Istituti			Incarichi attribuiti agli Istituti (le voci sono visibili solo agli Istituti all'Ordine di Parma)	Incarichi assegnati dal Consiglio direttivo dell'Ordine	Trimestrale
				Incarichi assegnati agli Istituti dal Presidente dell'Ordine	Trimestrale